

Lagarto atlántico *Gallotia atlantica*

PREOCUPACIÓN MENOR

Identificación. Lagarto de pequeño tamaño, con escamas anteriores del oído dirigidas hacia atrás y dorsales grandes, rectangulares y aquilladas. Machos adultos con dos hileras de ocelos azules en el costado.

Tamaño. LHC hasta 103 mm (machos) y 73 mm (hembras).

Historia natural. Endémica de las islas e islotes orientales de las islas Canarias, ha sido introducido en el este de Gran Canaria. Excepto campos de lava reciente y sin vegetación, se encuentra en todos los hábitats entre el nivel del mar y la máxima elevación de las islas donde es nativa. Activo todo el año. Celos entre marzo y mayo, puestas de 1-3 al año, de 1-5 huevos cada una, entre mayo y julio, y eclosiones entre finales de julio y octubre.

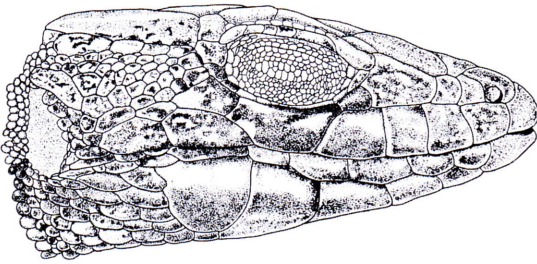

Temporales pequeñas, excepto las supratemporales, en número de 3-4, la posterior más grande. Timpánica presente

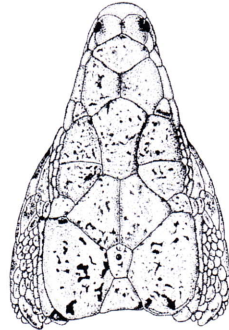

Píleo con pigmentación oscura reducida

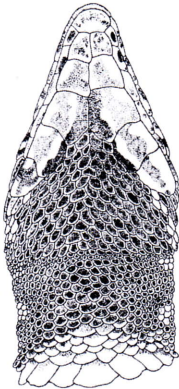

Región gular con escamas imbricadas, collar débilmente aserrado y pigmentación oscura abundante

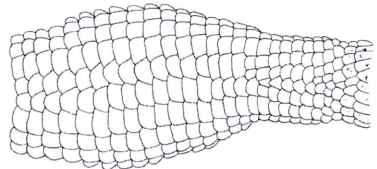

Ventrales imbricadas, dispuestas en 8-10 series longitudinales en el centro del cuerpo. Pigmentación oscura escasa o ausente

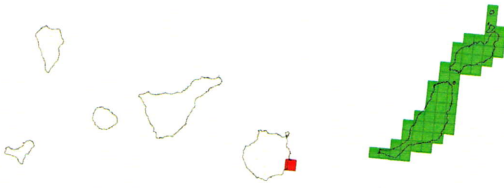

▲ Lagarto atlántico, macho



Lagarto atlántico, hembra ▶